

I. C. DI VIALE LIBERTÀ

PTOF 2022-2025

VIGEVANO (PV)

PRIORITÀ STRATEGICHE

- MISSION DELLA SCUOLA
- PRIORITÀ E TRAGUARDI
- OBIETTIVI DI PROCESSO

CHI SIAMO

- DATI DELL'ISTITUZIONE SCOLASTICA
- I NOSTRI PLESSI

RISORSE

- RISORSE STRUTTURALI
- RISORSE STRUMENTALI

ORGANIZZAZIONE

- ARTICOLAZIONE DELL'OFFERTA FORMATIVA
- PROGETTI



I. C. DI VIALE LIBERTÀ

Viale della Libertà 32 – 27029 - Vigevano (PV) - Telefono: 038142464

e-mail: pvic83100r@istruzione.it - Pec: pvic83100r@pec.istruzione.it

Sito web: <https://www.icvialelibertavigevano.edu.it>

INFANZIA
SANTA MARIA
DELLE VIGNE



SECONDARIA
ROBECCHI



PRIMARIA ANNA
BOTTO



INFANZIA
CORSICO



PRIMARIA DE
AMICIS



SCUOLA DELL'INFANZIA

- Santa Maria delle Vigne (Via S. Maria 56)
- Cesare Corsico (Viale Libertà 44)

ORARIO

Dal lunedì al venerdì

7.30- 8.00 Pre-scuola

8.00-9.00 Accoglienza

9.00-12.00 Attività educative

12.00-13.00 Pranzo

13.00-15.00 Attività educative/riposo

15.00-15.45 Merenda

15.45-16.30 Uscita

16.30-18.00 Post-scuola



La scuola dell'infanzia promuove nel bambino la conquista dell'identità personale, l'autonomia e lo sviluppo delle capacità affettive e di relazione attraverso molteplici esperienze che coinvolgono tutti i linguaggi: corporeo, espressivo-linguistico, logico-matematico, artistico. La metodologia riconosce come suoi connotati essenziali la valorizzazione del gioco, l'esplorazione, la ricerca, la vita di relazione. Nella Scuola dell'Infanzia, il curriculum si articola attraverso campi di esperienza, nel rispetto dei traguardi per lo sviluppo della competenza:

1. Il sé e l'altro

- Il bambino gioca in modo costruttivo e creativo sviluppando il senso dell'identità personale
- Sa di avere una storia personale e familiare
- Riconosce i più importanti segni della sua cultura e del territorio.

2. Il corpo e il movimento

- Il bambino vive pienamente la propria corporeità, ne percepisce il potenziale comunicativo - espressivo.

3. Immagini, suoni e colori

- Il bambino comunica ed esprime le sue emozioni, utilizzando le varie possibilità che il linguaggio visivo e uditivo gli offre.

4. I discorsi e le parole

- Il bambino sa esprimere e comunicare agli altri emozioni, sentimenti, argomentazioni attraverso il linguaggio verbale che utilizza in differenti situazioni comunicative.

5. La conoscenza del mondo

- Il bambino sa collocare le azioni quotidiane nel tempo della giornata e della settimana.
- Riferisce correttamente eventi del passato recente; sa dire cosa potrà succedere in un futuro immediato.
- Osserva con attenzione i fenomeni naturali, accorgendosi dei loro cambiamenti.

RISORSE STRUTTURALI E STRUMENTALI



Plesso Corsico

SERVIZIO MENSA

Dal lunedì al venerdì
Dalle 12,00 alle 13,00
I pasti giungono alla scuola negli appositi contenitori e sono serviti da personale qualificato nel Refettorio. La vigilanza è garantita dai Docenti in servizio.

ALTRI SERVIZI

Dal lunedì al venerdì
Pre scuola: dalle 7,30 alle 8,00
Post scuola: dalle 16,30 alle 18,00

SERVIZI COMUNALI
SERVIZI INTEGRATIVI SCOLASTICI
TRASPORTO SCOLASTICO: tutti i giorni con Scuolabus (servizi a pagamento, con gestione da parte dell'Amministrazione Comunale)

RISORSE STRUTTURALI E STRUMENTALI

- Ampie aule didattiche;
- aule multimediali dotate di 3 PC, 2 LIM, 3 stampanti, 1 stereo, 1 proiettore, 1 fotocopiatrice;
- salone;
- un laboratorio di pittura;
- due dormitori;
- sala primo soccorso;
- due refettori;
- giardino.

Plesso Santa Maria

SERVIZIO MENSA

Dal lunedì al venerdì
Dalle 12,00 alle 13,00
I pasti giungono alla scuola negli appositi contenitori e sono serviti da personale qualificato nel Refettorio. La vigilanza è garantita dai Docenti in servizio.

ALTRI SERVIZI

Dal lunedì al venerdì
Pre scuola: dalle 7,30 alle 8,00
Post scuola: dalle 16,30 alle 18,00

SERVIZI COMUNALI
SERVIZI INTEGRATIVI SCOLASTICI
TRASPORTO SCOLASTICO: tutti i giorni con Scuolabus (servizi a pagamento, con gestione da parte dell'Amministrazione Comunale)

RISORSE STRUTTURALI E STRUMENTALI

- Ampie aule dotate di 2 PC 6 tablet, 2 stampanti e 1 proiettore;
- laboratorio informatico dotato di 3 PC, 6 tablet e 3 stampanti;
- due saloni
- laboratorio di pittura
- laboratorio musicale
- laboratorio di psicomotricità
- palestra
- aula primo soccorso
- due refettori;
- giardino.

ALCUNI NOSTRI SPAZI



SCUOLA PRIMARIA



- Anna Botto (Via S. Maria 58)
- De Amicis (Viale Libertà 46)

ORARIO

Dal lunedì al venerdì

7.30- 8.25 Pre-scuola

8.30-10.20 Attività didattica

10.30-10.40 Intervallo

10.40-12.30 Attività didattica

12.30-14.30 Pranzo e intervallo

14.30-16.30 Attività didattica

16.30-18.00 Post-scuola



Attraverso l'acquisizione graduale di abilità e conoscenze, lo studente diventa competente nei diversi ambiti del sapere e del saper fare, in relazione alla propria lingua madre, alla lingua inglese, alle discipline di tipo matematico-scientifico, ai compiti di cittadinanza attiva, all'espressione culturale in tutte le sue forme. Inoltre, in questa fase evolutiva, il bambino inizia a riflettere su se stesso, "imparando ad imparare" cioè a far propri metodi e strategie per raggiungere i traguardi attesi.

MATERIA DI INSEGNAMENTO	ORE SETTIMANALI PER CLASSE				
	I	II	III	IV	V
ITALIANO	8	7	7	7	7
INGLESE	1	2	3	3	3
	<i>Più un pacchetto di ore CLIL e di potenziamento con <u>madrelingua</u></i>				
STORIA	2	2	2	2	2
GEOGRAFIA	2	2	2	2	2
MATEMATICA	7	7	6	6	6
SCIENZE	2	2	2	2	2
TECNOLOGIA	1	1	1	1	1
MOTORIA	2	2	2	2	2
MUSICA	1	1	1	1	1
ARTE E IMMAGINE	2	2	2	2	2
RELIGIONE CATTOLICA	2	2	2	2	2
EDUCAZIONE CIVICA	33 ore all'anno progettate dal team di classe				

RISORSE STRUTTURALI E STRUMENTALI

ALCUNI NOSTRI SPAZI

Plesso De Amicis

SERVIZIO MENSA

Dal lunedì al venerdì.
I pasti giungono alla scuola negli appositi contenitori e sono serviti da personale qualificato nel Refettorio. La vigilanza è garantita dai Docenti in servizi.

ALTRI SERVIZI

Dal lunedì al venerdì.
Prescuola: dalle 7,30 alle 8,25
Postscuola: dalle 16,30 alle 18,00
Trasporto: tutti i giorni con Scuolabus (servizi a pagamento, con gestione da parte dell'Amministrazione e Comunale)

RISORSE STRUTTURALI

- Ampie aule dotate di LIM;
- aule speciali con una ricca dotazione di sussidi, computer e ampi spazi per le attività;
- laboratorio informatico modernamente attrezzato, con software per la comunicazione aumentativa e l'apprendimento facilitato;
- laboratorio linguistico;
- laboratorio di archeologia;
- Spazio morbido per soddisfare i bisogni educativi speciali;
- due refettori;
- ampia palestra rinnovata;
- teatro rinnovato;
- aula magna;
- biblioteca;
- giardino.

RISORSE STRUMENTALI

La scuola attualmente dispone di:
- n°41 computer tra portatili e fissi, distribuiti tra aule e laboratori
- n°17 LIM
- n°7 STAMPANTI



Plesso A. Botto

SERVIZIO MENSA

Dal lunedì al venerdì.
I pasti giungono alla scuola negli appositi contenitori e sono serviti da personale qualificato nel Refettorio. La vigilanza è garantita dai Docenti in servizi.

ALTRI SERVIZI

Dal lunedì al venerdì.
Prescuola: dalle 7,30 alle 8,25
Postscuola: dalle 16,30 alle 18,00
Trasporto: tutti i giorni con Scuolabus (servizi a pagamento, con gestione da parte dell'Amministrazione e Comunale)

RISORSE STRUTTURALI

- Ampie aule dotate di LIM;
- aule speciali con una ricca dotazione di sussidi, computer e ampi spazi per le attività;
- laboratorio informatico mobile modernamente attrezzato, con software per la comunicazione aumentativa e l'apprendimento facilitato;
- Spazio morbido per soddisfare i bisogni educativi speciali;
- refettorio;
- ampia palestra;
- biblioteca;
- giardino.

RISORSE STRUMENTALI

La scuola attualmente dispone di:
- n°41 computer tra portatili e fissi, distribuiti tra aule e laboratori
- n°17 LIM
- n°7 STAMPANTI



SCUOLA SECONDARIA DI PRIMO GRADO



-G. Robecchi (Viale Libertà 32)

ORARIO

Dal lunedì al venerdì

7.55-8.50 1^ora

8.50-9.43 2^ora

9.43-9.53 Intervallo

9.53-10.46 3^ora

10.46-11.39 4^ora

11.39-11.49 Intervallo

11.49-12.42 5^ora

12.42-13.37 6^ora

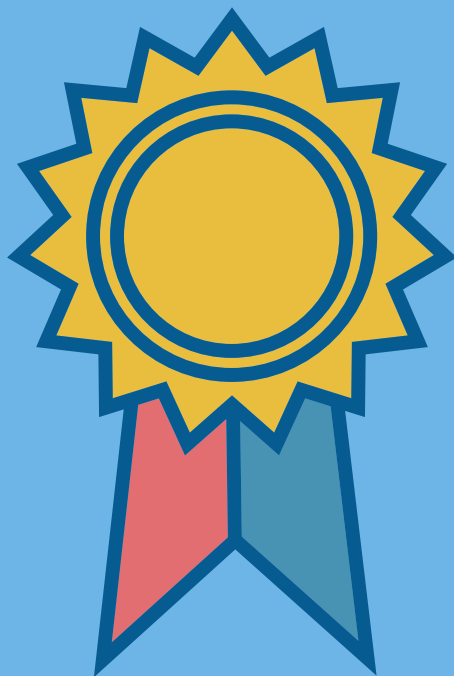

Approfondisce e completa il percorso intellettuale e lo sviluppo della personalità di ciascun alunno, favorendo l'acquisizione di un metodo di studio, il consolidamento delle capacità critiche, la padronanza dei diversi linguaggi comunicativi. Orienta alle scelte future attraverso la conoscenza diretta dei contesti di studio e di qualifica professionale presenti nel territorio.

MATERIA DI INSEGNAMENTO		ORE SETTIMANALI PER CLASSE		
		I	II	III
ITALIANO e approfondimenti letterari		6	6	6
STORIA		2	2	2
GEOGRAFIA		2	2	2
INGLESE	SEZ. ORDINARIA	3	3	3
	SEZ. INGLESE POTENZIATO	5	5	5
FRANCESE O SPAGNOLO	SEZ. ORDINARIA	2	2	2
	SEZ. INGLESE POTENZIATO	0	0	0
MATEMATICA		4	4	4
SCIENZE		2	2	2
TECNOLOGIA		2	2	2
MOTORIA		2	2	2
MUSICA		2	2	2
ARTE E IMMAGINE		2	2	2
RELIGIONE CATTOLICA		1	1	1
EDUCAZION CIVICA		33 ore all'anno progettate dal consiglio di classe		

RISORSE STRUTTURALI E STRUMENTALI



ALCUNI NOSTRI SPAZI

Plesso Robecchi

RISORSE STRUTTURALI E STRUMENTALI

- Aule per attività di gruppo e di sostegno
- Materiali didattici e ludici 5 PC
- Aule pre/post scuola
- Tavoli, sedie, materiale ludico
- Biblioteca alunni e magistrale
- Testi didattici, di consultazione, di narrativa per alunni
- Lab. fonologico 2 PC
- Lab. Informatico 11 PC fissi 15 Portatili
6 Chromebook 4 Stampanti 1 Videoproiettore + Lim
- Aula Valsecchi 11 Notebook 11 Chromebook 1 Lim
- Lab. di robotica 10 Computer Notebook
1 Armadietto per la ricarica
9 Chromebook
10 kit lego Mindstorms EV3
1 Proiettore
- Locale preparazione materiale didattico
2 Fotocopiatrici
1 Portatile
- Palestra Attrezzatura ginnica
- Sale mensa Spazio utilizzato per progetto danza
- Sala primo soccorso
Armadio contenente materiale di primo soccorso,
un frigorifero
- Auditoriom Casse audio 1 Pianola Microfoni Mixer
1 lettore CD con casse audio Karaoke
- Aula Video Proiettore, schermo, pc
- Aule didattiche 17 Lim 17 PC

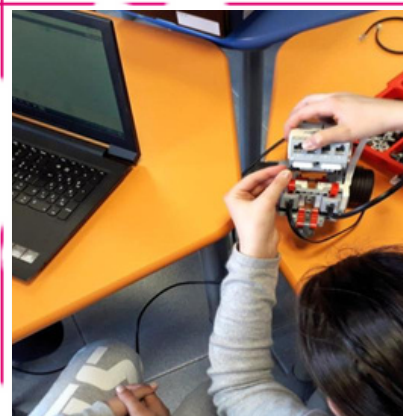
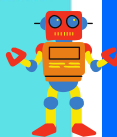

MISSION E PRIORITÀ DELL'I. C. DI VIALE LIBERTÀ DI VIGEVANO

MISSION

- Prevenzione e recupero del disagio
- Riduzione del numero di abbandoni scolastici
- Accoglienza ed integrazione degli alunni di cittadinanza non italiana
- Integrazione ed inclusione alunni diversamente abili
- Individuazione precoce delle difficoltà di apprendimento

PROIRITÀ 3

PRIORITÀ 1

PRIORITÀ 2

Rafforzamento delle competenze di base degli studenti rispetto alla situazione di partenza

Mettere in atto azioni di contrasto all'insuccesso scolastico

Favorire processi di inclusione, integrazione e crescita degli alunni con svantaggio linguistico e culturale

Gli obiettivi di processo rappresentano una definizione operativa delle attività su cui si intende agire concretamente per raggiungere le priorità individuate. Essi costituiscono degli obiettivi operativi da raggiungere nel breve periodo.



Parole-chiave della nostra scuola

- PROGETTI
- PERCORSI
- DIDATTICA



Progettare significa rinnovarsi, accogliere, sperimentare, costruire una didattica inclusiva accattivante: la creatività stimola la curiosità e il desiderio di imparare!



“Facciamo in modo che la nostra epoca venga ricordata per il risvegliarsi di un nuovo rispetto per la vita, per la tenacia nel raggiungere la sostenibilità, per un rinnovato impegno nella lotta per la giustizia e la pace e per la gioiosa celebrazione della vita.”

(La Carta della Terra, Un nuovo inizio)



1. ATTO DI INDIRIZZO riguardante la definizione e la predisposizione del Piano TRIENNALE DELL'OFFERTA FORMATIVA

2. Piano di Miglioramento dell'istituzione scolastica

3. Curricolo verticale di istituto sulla base delle Nuove Indicazioni Nazionali 2012

3a. Curricolo verticale di educazione civica

4. Valutazione degli alunni

5. Esame di stato

6. Progetti dell'Offerta Formativa

7. Progetto di recupero scuola primaria

8. Progetto di recupero scuola secondaria di primo grado

9. Progetto potenziamento scuola dell'infanzia

10. Progetto "Attività alternativa IRC" scuola primaria

11. Progetto "Attività alternativa IRC" scuola secondaria di I grado

12. Progetto Accoglienza

13. Progetto Continuità e orientamento

14. Decreto istituzione del gruppo di lavoro per l'inclusione (GLI)

15. PAI

16. Piano di formazione triennale

17. Regolamento d'Istituto e Carta dei Servizi



Leggila a questo link:

<https://drive.google.com/drive/folders/19DQHrxz4iDlqNupCatffUlotxsOjUWlj?usp=sharing>